Menart Fair 2026 interroge la notion de « home » à Paris



Du **23 au 25 octobre 2026**, **Menart Fair** revient à Paris pour sa 7e édition. Première foire internationale dédiée à l'art moderne et contemporain du **Moyen-Orient et de l'Afrique du Nord**, elle investira la Galerie Joseph-Turenne, au cœur du Marais, autour d'un thème particulièrement actuel : « **Where is home ?** ».

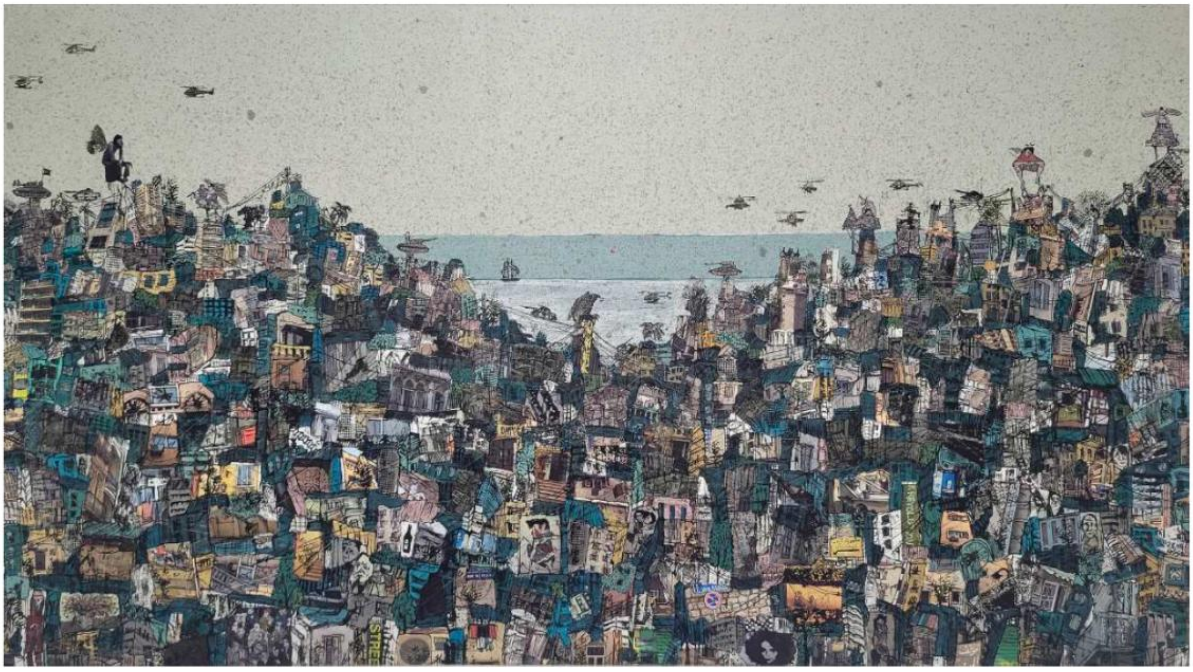

« Where is home ? », une question aux multiples réponses

Maison, territoire, mémoire, langue, corps ou transmission : cette nouvelle édition invite les artistes à explorer ce qui définit le sentiment d'appartenance. À travers leurs œuvres, les créateurs du MENA et de ses diasporas questionneront des identités façonnées par l'exil, la mobilité, l'héritage et la rencontre avec l'autre. Le « home » n'est alors plus nécessairement un lieu fixe, mais un espace intime en constante recomposition.



Un focus sur la scène algérienne

Parmi les temps forts, le **Project Room** sera entièrement consacré à la création contemporaine algérienne, sous le commissariat de **Wassyla Tamzali**, fondatrice des Ateliers Sauvages à Alger. Un focus destiné à mettre en lumière la richesse et la diversité d'une scène artistique encore peu visible à l'international.

Labellisée « **Saison Méditerranée** » **en 2026**, Menart Fair poursuit ainsi sa volonté d'offrir aux artistes et galeries de la région une plateforme de visibilité et de dialogue au cœur de la Semaine de l'art à Paris.

